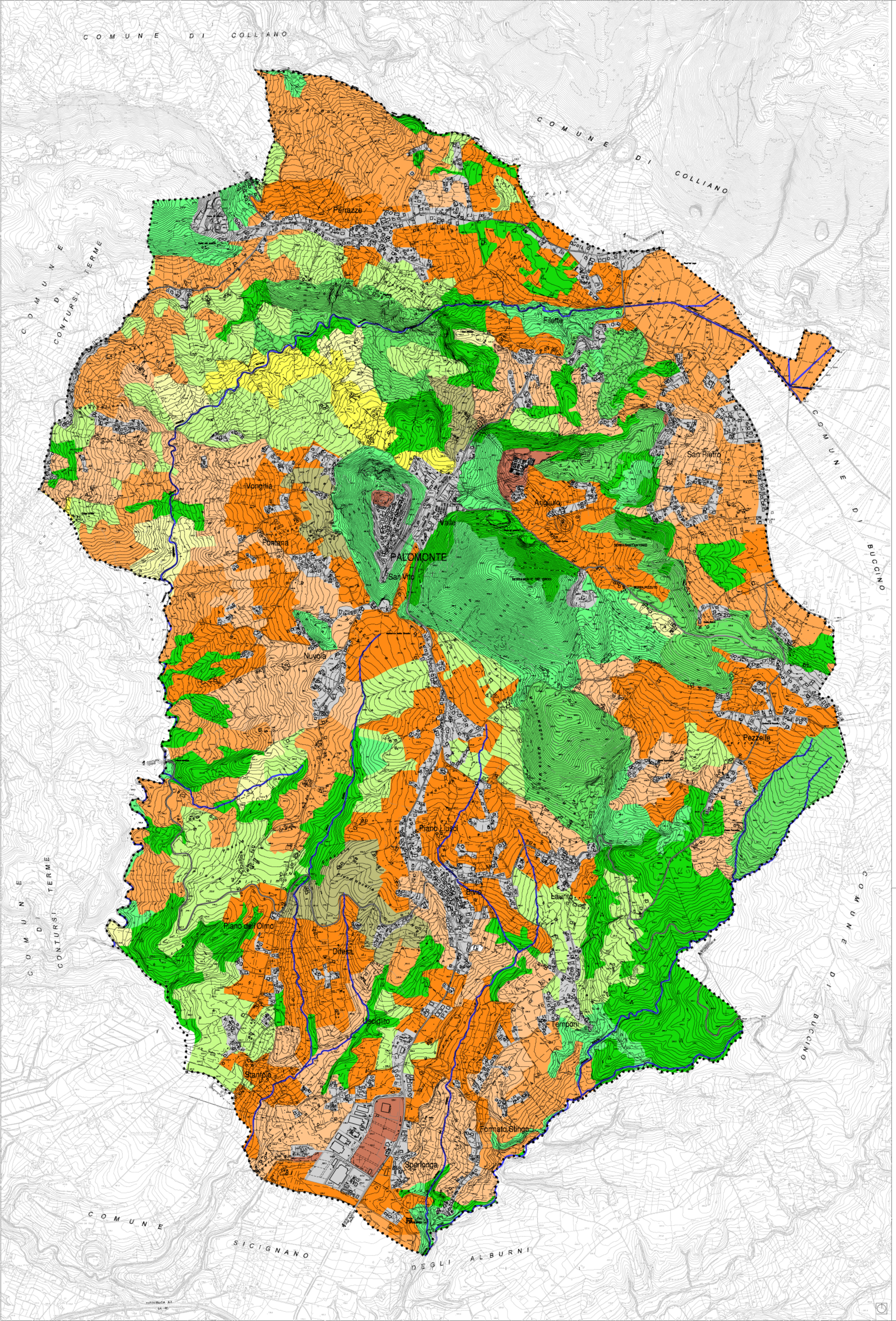

LEGENDA

- Limite territorio comunale
- Viabilità primaria e principale

Componenti del sistema insediativo

- Classe 1
- Classe 2
- Classe 3
- Classe 4
- Classe 5
- Classe 6
- Classe 7
- Classe 8
- Classe 9
- Classe 10
- Classe 11
- Classe 12
- Acque, specchi e corsi d'acqua
- Fiumi e torrenti principali

Classe 1: Ambiente urbanizzato e superfici artificiali

Classe 2, 3, 4: Ambito con tessuto misto agricolo ed urbano infrastrutturale A basso livello di naturalità

Classe 5, 6, 7: Ambito agroforestale a prevalente utilizzo agricolo A medio livello di naturalità

Classe 8, 9: Ambito agroforestale di transizione verso ecosistemi ad elevata naturalità

Classe 10, 11, 12: Ambito costituito da ecotessuto ad elevata naturalità

ARCH. PIO CASTIELLO - (Capogruppo Mandatario) - Via Napoli, 216 - Bonvicino - tel. 0824/315746 - 319091 fax 0824/319091 - Email: piocastiello@studiocastiello.it
(Mandanti) dr.arch. Michele Carluccio - dr.arch. Donato Fioretina - dr.arch. Paola D'Onofrio - dr. Geol. Antonio Toscano - dr.agr. Angelo Iride - prof. Gennaro Lepore

RTP

COMUNE di **PALOMONTE** (Sa)

oggetto: **PIANO URBANISTICO COMUNALE (PUC)**

(L.R. 16 del 22/12/2004 e s.m.i. - Regolamento di Attuazione n° 5 del 04/08/2011 - BURC n° 53 dell' 08/08/ 2011)

fase: **PIANO STRUTTURALE DEL PUC**

(a tempo indeterminato ex art.5, del Regolamento)

PUC APPROVATO CON DELIBERA DI C. C. N. 25 DEL 23.11.2016

IL SINDACO
(dr.Pietro Caporale)

1:25000 1:10000 1:5000 (a)(b) 1:2000 (1)(2)(3)

Palomonte - Perrazze

Bivio - Sperlonga

Q *QUADRO CONOSCITIVO*

- QC1 - Quadro normativo e di pianificazione
- QC2 - Quadro ambientale
- QC3 - Quadro strutturale economico e sociale
- QC4 - Quadro strutturale morfologico

P *QUADRO PROGETTUALE*

- P1 - Trasformabilità del Territorio
- P2 - Classificazione delle Aree Azzonamento
- P3 - Relazione Illustrativa e Norme
- P4 - Rapporto Ambientale (VAS)

TERRITORIO COMUNALE	sigla allto	numero allto
stralcio PTCP (Appr. con DGP 479 del 27.12.2010): CARTA DEL GRADO DI NATURALITA'	QC1.05	05

PROGETTO URBANISTICO	: dr. arch. Pio CASTIELLO (Capogruppo RTP) - dr. arch. Michele Carluccio, dr. arch. Donato Fioretina, dr. arch. Paola D'Onofrio
STUDIO GEOLOGICO	: dr. geol. Antonio Toscano
STUDIO AGRONOMICO	: dr. agr. Angelo Iride
ZONIZZAZIONE ACUSTICA	: prof. Gennaro Lepore

Collaboratori Studiocastiello : arch. Pierfrancesco Rossi - arch. Annalisa Cirielllo - arch. Raffaele Marra - Luciano Biondi

ing Francesco Ludovio
(Responsabile dell'Area Tecnica)
(RUP)

dr.Arch. Pio Castiello
(Capogruppo RTP)

2013